



SAN AGUSTÍN - POBLA D'ARENÒS - MONTANEJOS



DATA ACTIVITAT	Cap de setmana, 13 i 14 de MAIG.
LLOC I HORA CS	7:30 h, Jardí de l'Auditori (Autobús)
CLASSIFICACIÓ	★ ★ ★ (Exigent).
EQUIPAMENT	Esmorzar, dinar, aigua i bossa de viatge.
RECORREGUT	Lineal.
TERRENY	Mitja muntanya, senders senyalitzats i pistes forestals.
EXPERIÈNCIA	Pràctica excursionista habitual.
ENCARREGAT	ÁLVARO RODRÍGUEZ.

San Agustín es troba al sud-est de la comarca Gúdar-Javalambre, limitant amb la província de Castelló. La seua altitud és de 959 m. Recolzat entre els turons del Santo i Alto Palomar, té el caseriu molt apinyat entorn de diverses carrer empinats.

Destaquen en la població l'església de San Agustín, l'ermita de San Agustín, l'ermita de Loreto, la font i el safareig. Com a llocs naturals el Canó del riu Millars (entre les masies de la Fonseca i la Hoz) i la cova del Humero.

Deus com Las Fuentes (amb àrea recreativa), la font de la Canaleta, Font de las Abejas, Font de la Carrasca i font del Pozo de la Muela.

Pradas.- A 2 Km al nord de la població, sobre un turó que domina el riu Maimona, de l'antic llogaret es conserven 4 edificis: El Castell del Barón de Escriche, l'ermita de Pradas, el porxo berenador, i el pont sobre el riu Maimona de tres ulls de mig punt i calçada empedrada.

Masies.- Existeixen mes de 30, algunes d'una sola casa i unes altres que formen xicotets llogarets. Formen conjunts arquitectònics molt pintorescs.





13 dissabte

★★★ (Exigent)



SAN AGUSTÍN-POBLA D'ARENÓS.

Recorregut: San Agustín-Mirador de El Santo- Ermita de Pradas-Font de las Abejas-Los Peiros-Masía de los Cañones-El Chorrico-Font el Amajal-Pobla d'Arenós.

Des del Poble de San Agustín pujarem al mirador de l'ermita de San Agustín amb una extraordinària panoràmica del lloc. Seguirem el camí fins a l'ermita de Pradas i el castell del Barón de Escriche amb la seua privilegiada ubicació dominant els antics camins i el riu Maimona. Descendirem fins al riu passant pel pont medieval i la font de la Canaleta. Al voltant nostre, els caserius de Los Mases, Tamboril, los Baltasares i la Cerrada.

Per un antic assagador prendrem camí de Los Peiros pel Rebollar fins a la font de las Abejas, des d'ací donant una bonica volta passarem pels masos derruïts de Casa Sastre, el Masico i masia Batista fins a la font de la Teja en el barranc Rodao. En una curta pujada arribem a los Peiros i ens dirigim pel camí de La Pobra. Després d'uns quilòmetres planejant per la cota mes alta del recorregut, prendrem la senda que descendeix fins a La Pobra d'Arenós. Passarem pel Mas de Onofre, mas de los Cañones i Caseriu el Chorrico, per a acabar el descens per la font del Amajal i arribar fins a La Pobra d'Arenós.

Allotjament a mitja pensió a l'Hotel L'Abadia de La Pobra d'Arenós.

L'autobús ens acompanyarà, pel que no cal dur més que motxilla d'un dia i bossa de viatge.

DISTÀNCIA	19 km
ASCENS ACUMULAT	340 m
DESCENS ACUMULAT	660 m
TEMPS EFECTIU	6:00 h

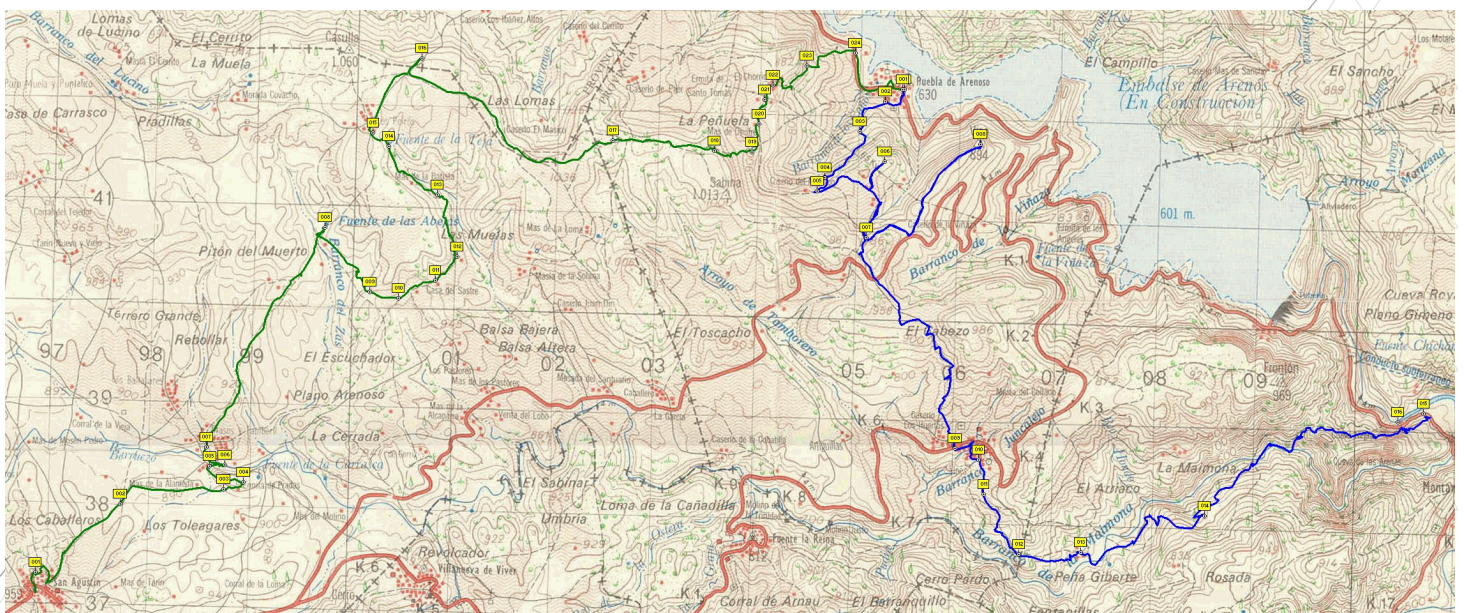
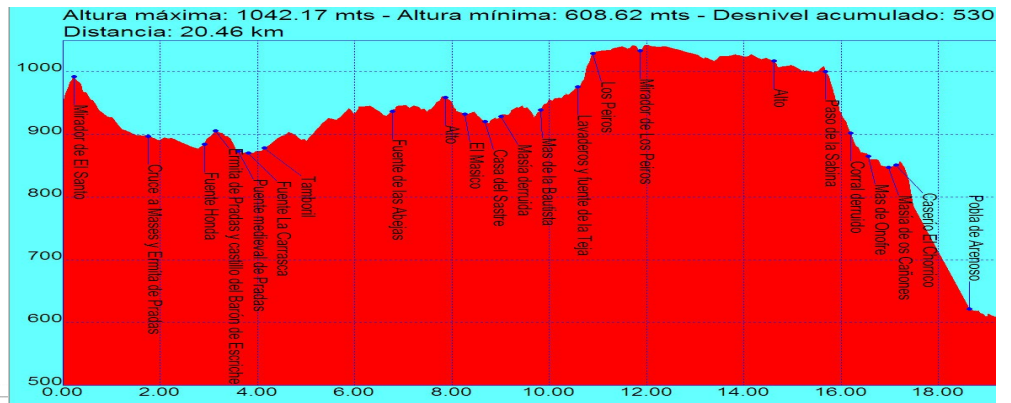



14 diumenge

★★★ (Exigent)



DISTÀNCIA	20 km
ASCENS ACUMULAT	700 m
DESCENS ACUMULAT	900 m
TEMPS EFECTIU	7:00 h

POBLA D'ARENÒS-MONTANEJOS.

Recorregut: Poble d'Arenòs-El Chorrador-Mirador La Carrasquita-El Viso-Los Calpes-La Bojera-Font Los Baños-Montanejos.

Eixida de La Poble d'Arenòs. Pujarem fins a la font del Chorrador, i el Chorrador, ens acostarem fins al mirador de la Carrasquita i una mica mes avant entrarem fins a l'alt de El Viso. Seguirem camí pel costat de El Cabezo fins a Los Calpes per la sendera de gran recorregut de Montanejos-Olba-Rubiels de Mora.

Ja pel camí de Montanejos del Barranc de la Maimona, optarem bé per la sendera de la Bojera per a eixir a la zona de Baños de Montanejos, o bé seguirem per la senda penjada del barranc de la Maimona fins al poble.

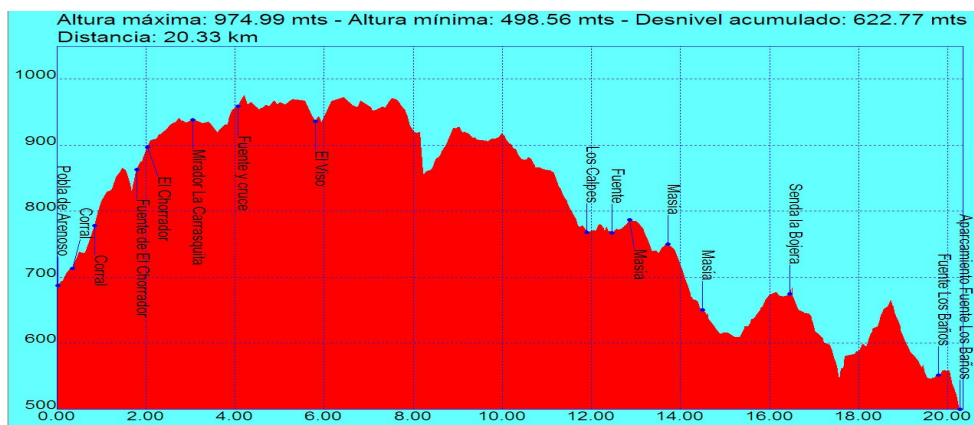

PREUS I INSCRIPCIÓ

SOCIS DEL CEC: 88€.

Inclou el transport en autobús, mitja pensió a l'hotel L'Abadia de La Poble d'Arenòs i les despeses d'organització.

Als anteriors preus cal afegir l'assegurança sanitària en cas d'accident esportiu, excepte per als que estiguen federats, i que té un cost addicional de 4 euros per persona.

LA INSCRIPCIÓ ES TANCARÀ el divendres 05 de maig.

La inscripció es pot formalitzar per qualsevol dels modes següents:

TELÈFON: 964 234 490 en horari d'atenció al públic els dimecres i divendres de 19 a 21 hores.

E-MAIL: info@cecs.es indicant les dades personals, de contacte i el DNI, i si és la primera vegada, adjuntant fotocopia de la llicència federativa

EN LA SEU DEL CEC: Dins l'horari d'atenció al públic esmentat.

PAGAMENT

Una vegada confirmada la disponibilitat de la plaça, el pagament pot efectuar-se de dos maneres:

INGRÉS O TRANSFERÈNCIA: En qualsevol dels següents comptes bancaris a nom del CEC, indicant en el concepte el vostre nom i cognom així com l'activitat (Nom cognom—Activitat), per què es puga identificar clarament:

La Caixa: IBAN ES83 2100 1572 6302 0003 8872

Bankia: IBAN ES57 2038 9939 9660 0061 3157

Triodos: IBAN ES98 1491 0001 2121 0542 2626

ABONANT-HO en la seu del CEC.

